









Nova Milanese

Via Giuseppe Garibaldi 12

Rif: 28214

NOVA MILANESE, VIA GARIBALDI - MQ 59 CON CANTINA

€ 115.000

 1	 1	 1	 1	 N.D.
 0	 NO	 Si	59 m²	 132.00 kWh/m ² a

Appartamento, completamente ristrutturato nel 2017, composto da ingresso, soggiorno con cucina a vista, una camera da letto matrimoniale, bagno con box doccia e finestra, ripostiglio e un balcone. Superficie catastale mq 59. Completa la proprietà una cantina. Pavimenti in gres porcellanato, infissi esterni in alluminio con doppio vetro, porta ingresso blindata, climatizzatore, impianto antintrusione, riscaldamento centralizzato a gestione autonoma. L'immobile, sito al piano rialzato di un edificio di cinque, è esposto ad Est. Parti comuni in buono stato di manutenzione. Spese condominiali Euro 650,00/anno circa; spese riscaldamento Euro 600,00/anno circa. Stabile degli anni '70 di tipo civile dotato di ascensore e giardino condominiale. La zona interessata è il centro di Nova Milanese. Il quartiere è residenziale, ricco di negozi, servizi e ben collegato con il resto della città da mezzi pubblici di trasporto, inclusa la stazione ferroviaria. Per informazioni contattare Simone Voltan +39.333.9305947. Agenzia Intesa Sanpaolo Casa di MONZA, Piazza Trento e Trieste, 10, +39.039.2803911.

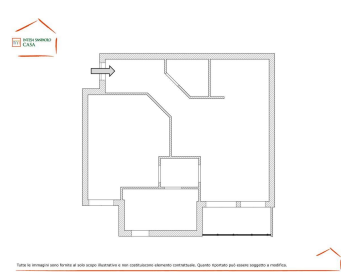
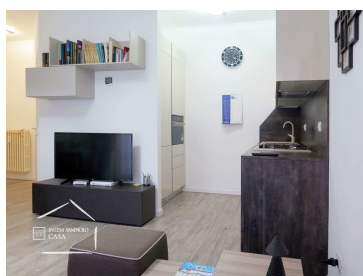

Mappa

