











Torino

Via Nicomede Bianchi 52

Rif: 28635

**TORINO, PARELLA - MQ 102
CON CANTINA**
€ 279.000

 1	 2	 2	 1	 S/N
 0	 NO	 2	102 m²	 79.00 kWh/m ² a

Appartamento composto da ingresso living su soggiorno, cucina abitabile, due camere da letto, disimpegno, doppi servizi e due terrazzi. Superficie catastale mq 102. Completa la proprietà una cantina al piano interrato. Pavimenti in ceramica e parquet, porta di ingresso blindata, infissi esterni in legno con doppio vetro, riscaldamento autonomo.

L'immobile, sito al primo piano di un edificio di cinque, gode di una doppia esposizione Nord/Sud. Parti comuni in ottimo stato di manutenzione. Spese condominiali Euro 1.250,00/anno circa. Stabile di tipo signorile della fine degli anni '90 dotato di ascensore. La zona interessata è nelle immediate vicinanze di Via Servais e del Parco della Pellerina. Il quartiere è residenziale e ben collegato con il resto della città da mezzi pubblici di trasporto. Possibilità acquisto box auto doppio al piano interrato nello stabile adiacente Euro 29.000,00. Per informazioni contattare Fabrizio Barale +39.+39.335.7482656. Agenzia Intesa Sanpaolo Casa di TORINO, Corso Unione Sovietica 409, +39.+39.011.6177011.

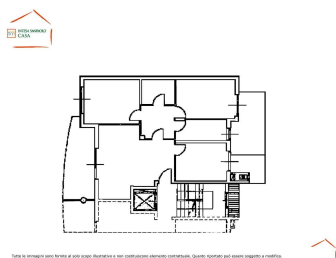

Mappa

