

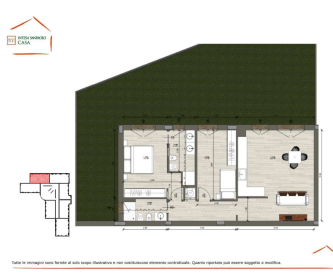

PROMOZIONE: BOX AUTO INCLUSO*
 *promozione valida solo per la prima vendita del mese in corso

Tutte le immagini sono fornite al solo scopo illustrativo e non costituiscono elemento contrattuale. I prodotti possono essere soggetti a modifiche.



Paullo

Via Mascherpa snc

Rif: 29737

**PAULLO - COMPLESSO
RESIDENZIALE "SPORTING" € 242.000**

 1	 2	 2	 N.D.	 S/O
 0	 Sì	 Sì	102 m²	A 0.00 kWh/m ² a

Nuove costruzioni in classe energetica A - Complesso Residenziale Sporting - Appartamento composto da ingresso, soggiorno con cucina a vista, due camere da letto, doppi servizi e giardino di 93 mq. Possibilità acquisto di cantina, box/posto auto singoli e/o doppi. Infissi esterni in PVC taglio termico antisfondamento, tapparelle elettriche antisfondamento, zanzariere, riscaldamento centralizzato a pavimento a gestione autonoma, sistema di ventilazione meccanica controllata, predisposizione climatizzazione e allarme, ampia scelta di capitolati. L'immobile, sito al piano terra di un edificio di 5, gode di una doppia esposizione Sud/Ovest. Stabile dotato di ascensore, pannelli solari - fotovoltaici, cappotto termico e mini palestra condominiale. La zona in cui è ubicato il cantiere in oggetto si trova nella parte Est rispetto al nucleo urbano della città di Paullo. L'area si trova in prossimità dal centro sportivo che comprende la Piscina Comunale e diverse aree adibite a campi da calcio. Il quartiere si trova a ridosso dello svincolo Statale Paullese SS 415 e dell'Autostrada A 58. Per informazioni contattare Massimiliano Grassini +39.366.8257912. Agenzia Intesa Sanpaolo Casa di MILANO, Piazza Cordusio, 4, +39.02.72626711.

Mappa

