

Tutte le immagini sono fornite al solo scopo illustrativo e non costituiscono elemento contrattuale. I prodotti possono essere soggetti a modifiche.

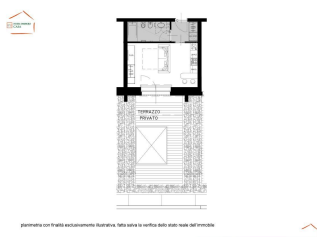
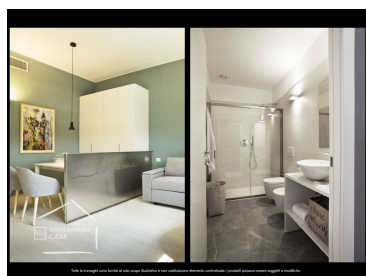
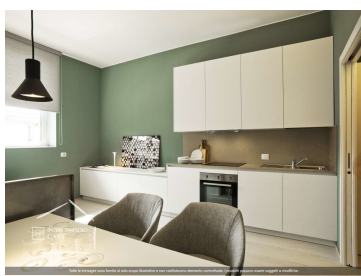
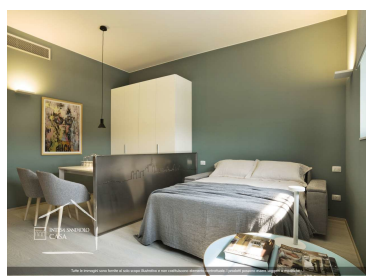

## Milano

Via Giampietro Lucini 19 - R.9.m

Rif: 25844

**ART BUILDING - MILANO**
**€ 247.500**

N.D.	1	1	N.D.	N/E
0	NO	Si	<b>56 m<sup>2</sup></b>	<b>A3</b> 0.00 kWh/m <sup>2</sup> a

Art Building - Residenza di nuova concezione con sculture di artisti di fama internazionale e dipinti di pittori contemporanei - Immobili in Classe Energetica A3. Rif. R. 9m - Appartamento composto da ingresso con guardaroba, zona giorno/notte con cucina a vista, terrazzo di 34 mq e bagno con ampia doccia. Tutte le unità saranno consegnate completamente arredate. Possibilità acquisto cantine, posti auto e posti moto. Pavimenti in parquet in tutta la casa e gres porcellanato nel bagno, infissi in alluminio con doppio vetro. Acqua calda sanitaria e impianti centralizzati con contabilizzazione e termoregolazione indipendente (riscaldamento e condizionamento canalizzati ad aria), impianto fotovoltaico condominiale e geotermia, sistema di Ventilazione Meccanica Controllata (VMC), videocitofono e impianto di allarme. L'immobile, sito al piano rialzato, è esposto a Nord/Est. Edificio di otto piani fuori terra con palestra, area meeting condominiali, servizio di portineria e video sorveglianza. La zona interessata è nella parte nord-est di Milano, nelle vicinanze di Via Melchiorre Gioia. Il quartiere è residenziale, ricco di negozi, servizi e ben collegato con il resto della città da mezzi pubblici di trasporto. Disponibili varie tipologie di immobili. Per informazioni contattare Simone Gullotta +39.331.7270231. Agenzia Intesa Sanpaolo Casa di MILANO, Corso Buenos Aires, 92, +39.02.2 [...]

## Mappa

