











## Vercelli

Via Silvio Pellico 3

Rif: 33461

### TRILOCALE MQ 83 - CENTRO CITTÀ

**€ 57.000**

 1	 2	 1	 2	 S/N
 0	 NO	 N.D.	<b>83 m<sup>2</sup></b>	 <b>187.00</b> kWh/m <sup>2</sup> a

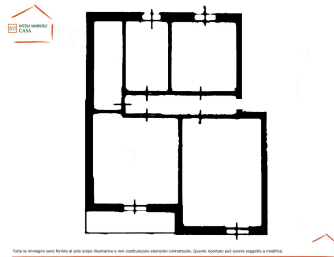
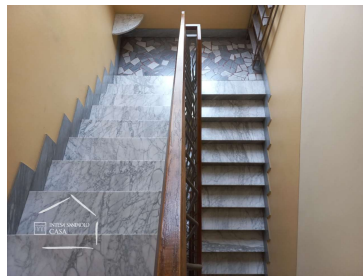
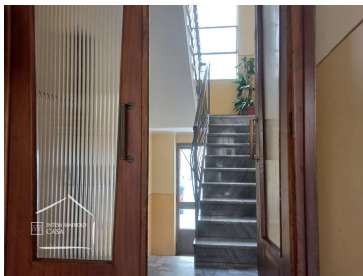

Dati di contatto Agente: Francesco Vito Maranci +39.366.4069732. Agenzia: Intesa Sanpaolo Casa di Agenzia on-line, Via G. Carducci, 4, MILANO, 800.444.222. Appartamento composto da ingresso, corridoio, soggiorno, cucina semi-abitabile, due camere da letto, bagno e due balconi. Superficie catastale mq 83. Completa la proprietà una cantina. L'immobile, sito al quarto ed ultimo piano, gode di doppia esposizione. Impianto elettrico a norma, pavimentazione in marmette e ceramica, infissi in legno a vetro singolo. Stabile degli anni '60 privo di ascensore; parti comuni in ottimo stato. Riscaldamento centralizzato con termo-valvole. La zona di interesse è il centro città, con servizi di ogni genere nelle vicinanze.

## Mappa

