









San Marcello Piteglio

Via Ximenes 1005

Rif: 7587

SAN MARCELLO PITEGLIO - CASA COLONICA RISTRUTTURATA

€ 1.500.000

| | | | | |
|---|---|--|--|---|
|  4 |  8 |  5 |  N.D. |  N/O/S/E |
|  0 |  Sì |  N.D. | 777 m² |  218.00 kWh/m ² a |

Casa colonica composta da quattro fabbricati ad uso residenziale con ampia area cortilizia e terreno di 8 ettari circa. Il primo fabbricato è composto da ingresso, soggiorno con angolo cottura, ripostiglio, bagno e centrale termica al piano terra; due camere da letto e un bagno al primo piano. Il secondo fabbricato è un loft composto da ingresso, soggiorno con angolo cottura e un bagno al piano terra; una camera da letto, ripostiglio, bagno e camera/studio al piano superiore (soppalco). Il terzo fabbricato è composto da ingresso, soggiorno con camino, cucina abitabile, ripostiglio, bagno, due silos e una corte esclusiva al piano terra; disimpegno, due camere da letto con bagno e stieria al piano primo collegato da una scala in metallo; soffitta al secondo piano con altezza massima di 2,90 metri. Il quarto fabbricato, in origine la Casa Padronale, è composto da un porticato, ingresso, soggiorno con camino, cucina abitabile, locale caldaia e corte esclusiva al piano terra; tre camere da letto e doppi servizi al primo piano; soffitta al secondo piano con altezza massima di 2,90 metri. Superfici catastali complessive dei fabbricati mq 777 circa. Immobili in ottime condizioni di manutenzione, recentemente ristrutturati con finiture e arredi di altissima qualità. La zona interessata è collinare, nelle immediate vicinanze del noto Dynamo Camp. Per informazioni contattare Francesco [...]

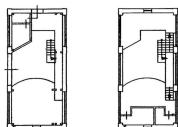
prodotto con i servizi esclusivamente illustrativi. Sono vietate le modifiche alle piante senza autorizzazione.

Mappa

