









Milano

Via Giampietro Lucini 19

Rif: 25721

ART BUILDING - MILANO € 270.000

 1	 1	 1	 N.D.	 N/E
 0	 NO	 1	67 m²	A3 0.00 kWh/m ² a

Art Building - Residenza di nuova concezione con sculture di artisti di fama internazionale e dipinti di pittori contemporanei - Immobili in Classe Energetica A3 Rif. R.11b - Appartamento composto da soggiorno con cucina all'americana e terrazzo di 59 mq, una camera da letto matrimoniale, antibagno e bagno con ampia doccia. Tutte le unità saranno consegnate completamente arredate. Possibilità acquisto cantine, posti auto e posti moto. Pavimenti in parquet in tutta la casa e gres porcellanato nel bagno, infissi esterni in alluminio con doppio vetro, acqua calda sanitaria e impianti centralizzati con contabilizzazione e termoregolazione indipendente (riscaldamento e condizionamento canalizzati ad aria), impianto fotovoltaico condominiale e geotermia, sistema di Ventilazione Meccanica Controllata (VMC), videocitofono e impianto di allarme. L'immobile, sito al piano rialzato, è esposto a Nord/Est. Edificio di otto piani fuori terra con palestra, area meeting condominiali, servizio di portineria e video sorveglianza. La zona interessata è nella parte nord-est di Milano, nelle vicinanze di Via Melchiorre Gioia. Il quartiere è residenziale, ricco di negozi e servizi, e ben collegato con il resto della città da mezzi pubblici di trasporto. Disponibili varie tipologie di immobili. Per informazioni contattare Moreno Schifone +39.331.7272983. Agenzia Intesa Sanpaolo Casa di Milano, Via [...]

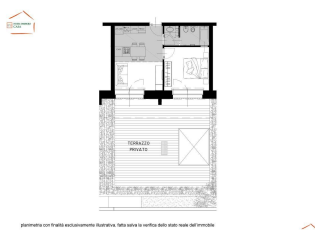
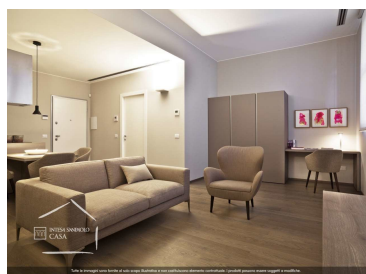
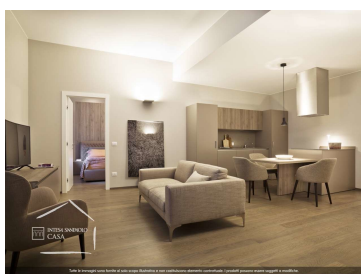
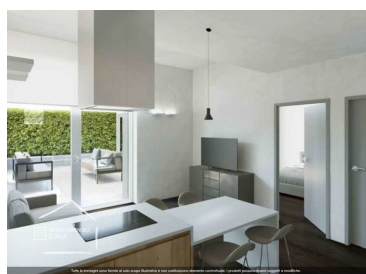

Mappa

